



# ANTONIO LEDDA

GIÀVE 25 LUGLIO 1872

OLIENA 5 APRILE 1924

A cura di  
Luciano Ledda Fele  
2021

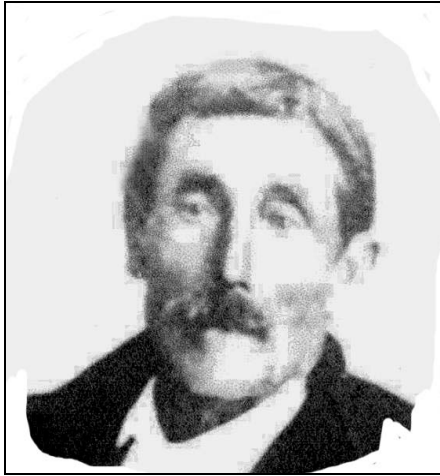

Giuseppe Luigi LEDDA & Giovanna Onida  
(Giave)

<p>Giovanni Nicola</p>	 <p>Francesca</p>	 <p>Antonio</p>	 <p>Maria Luisa</p>
------------------------	--	---	--

Provincia di Sassari

Comune di Giave

Circondario di Alghero

Ufficio dello Stato Civile

Copia dell'atto di nascita di Ledda Antonio

Registro atti di nascita dell'anno 1872 N° 39

L'anno milleottocentottantadue ed alli ventisette del mese di luglio alle ore otto di mattina nell'ufficio comunale di Giave.

Presenti a me sottosegretario sindaco ufficiale dello Stato Civile è comparso Ledda Giuseppe figlio del fu Antonio di anni ventisette contadino residente a Giave padre del neonato e mi ha presentato un bambino nato il giorno ventisette del corrente mese di luglio alle ore due di sera nella casa di una abitazione posta in questo Comune nel rione detto Santa Lucia al numero civico 72 da Orsida Giomina di Giovanni Micolò di anni ventisette donna di casa e da uno dichiarante residente a Giave coniugi al quale è stato imposto il nome di Antonio.

Questa dichiarazione è stata fatta alla pubblica presenza di Pinna Salvatore Antonio fu Salvatore di anni trentanni abitato a Giave e di Corchia Andrea fu Salvatore di anni ventisette usiere comunale residente a Giave testimoni nelli dal dichiarante e dopo di aver dato lettura del presente processo verbale detto contemporaneamente e mi i due registri originali si sono messo sottoscritti i testimoni non però il dichiarante che si è analfabeta.

fu Salvatore Antonio Pinna teste

fu Corchia Andrea teste

fu Ufficiale dello Stato Civile

fu Sindaco

fu Francesco Orsini

4 3 3 3 3 3 2

Collezione Luciano Ledda Felci

nel giorno novi ottobre milleotto  
egittoncenti otto ha contratto matrimonio  
con terza Giuanna Di Livi. Nido  
nel Comune di Donosa il cui  
atto fu iscritto al N. 24 P. 1.1

L'Ufficiale dello Stato Civile

*Sp. G. Falechi*

nel giorno dedici Aprile milleno-  
cento Nudici ha contratto matrimonio  
con terza Giuanna Angela Baulis  
nel Comune di Olina il cui  
atto fu iscritto al N. 5 P. 1.1

L'Ufficiale dello Stato Civile

*Sp. Piero Puzin*

In carta libera per uso di larvo  
Copia conforme all'originale

Giave 28 giugno 1914

L'Ufficiale dello Stato Civile

*Piero Puzin*



Collezione Luciano Ledda Fele

Provincia

di

NUORO



Comune di

OLIENA

UFFICIO DELLO STATO CIVILE

# CERTIFICATO DI CELEBRATO MATRIMONIO

FRA

Ledda Antonio

E

Corsi Giovanna Angela Basilia

Il sottoscritto Ufficiale dello Stato Civile del Comune di Oliena certifica;

Che alle ore undici del di dodici Aprile millenovecento venne celebrato in questo Ufficio il matrimonio, nei modi prescritti dal vigente codice civile italiano, fra

Ledda Antonio vedovo Guardafili  
di condizione \_\_\_\_\_ di anni 40 nato a Giave  
residente in Oliena figlio

di Giuseppe Luigi residente in Giave e della

e Onida Giovanna residente in Giave

e Corsi Giovanna Angela Basilia, marito, maritata  
di condizione \_\_\_\_\_ di anni 22 nata a Oliena  
residente in Oliena figlia

di Francesco residente in Oliena e della

Carta Andreana residente in Oliena

come risulta dal relativo registro all'atto di N. cinque

In carta libera per borsa di studio

dall'Ufficio di Stato Civile

li 23 Giugno

1930 Anno VIII

L'Ufficiale di Stato Civile



*[Signature]*

Kopied - 654 - Libro Tipo Stato B. Scollati - Cat. IV - Mail

*Collezione Luciano Ledda Fele*

Atto di matrimonio (fronte)

Visto per la legalizzazione della firma.

Licente.

Manca

Nuoro, 26 Giugno 1920/111

Il Cancelliere Capo Delegato

Giovanni Sussal



entrato nel lavoro con Carrus Nicolò

il 15 Aprile

ricevuto L 40 + 5 + 10

15

Maggio L 148

Giorni 31.

Giugno L 148

30

ricevuto Luglio L 71 + 71

31

Agosto L 71

31

15  
31  
30  
31  
31  

---

738

Atto di matrimonio (retro)

Estensione del tipo per la cartolina  
Moneta N. 2.50

5. 100. 000



# REGIO ESERCITO ITALIANO

8<sup>o</sup> Reggimento San... CERTIFICATO PER I VINCITORI NELLE GARE FRA I TIRATORI DI 1<sup>a</sup> CLASSE 5<sup>o</sup> Compagnia

*Il<sup>no</sup> Capitano Luciano Ledda*  
*tiratore di 1<sup>a</sup> classe, ebbe il 1<sup>o</sup> premio nella gara di tiro*  
*dei 1<sup>o</sup> Esposizioni e Solitari sul Battaglione*  
*di ... il ... 1894*

Il Comandante del Corpo



1<sup>o</sup> Soldato. — 2<sup>o</sup> Compagnia. — 3<sup>o</sup> Alfiere, capitano e tenente. — 4<sup>o</sup> Fante, cavaliere, bersaglio. — 5<sup>o</sup> Bandiera e vessillo. — 6<sup>o</sup> Bandiera di guerra. — 7<sup>o</sup> Bandiera di pace. — 8<sup>o</sup> Bandiera di quartiere. — 9<sup>o</sup> Bandiera di guerra.

*Collezione Luciano Ledda Felc*

Categoria (1) *Classe di leva 1877 (1)*  
Anno di nascita *1877*  
Corpo cui fu trasferito all'atto del con-  
giungimento (2) *Regio Art. di Sassari*

In caso di chiamata alle armi per  
mobilitazione deve presentarsi al \_\_\_\_\_  
in \_\_\_\_\_



# REGIO ESERCITO ITALIANO

Regio Art. di Sassari

## Foglio di Congedo Illimitato

per *fine di servizio*

che si rilascia a **Ledda Antonio**  
Caporale Regio Art. di Sassari di matricola *1111* in questo  
corpo (1) \_\_\_\_\_ ) il quale prende domicilio nel  
Comune di *Sassari* *Ardehana*  
di *Sassari* Distretto militare di *Sassari*

(1) *Il tempo passato sotto le armi ha corso  
a suo vantaggio e per tanto non si fa  
nessuna riserva*

in *Sassari* addì *11* *Settembre* *1877*

Firma del Titolare (1)



Il Comandante del Corpo

*Portinaro*

Comune di \_\_\_\_\_

Visto, addì \_\_\_\_\_ 189

Il Sindaco

*Collezione Luciano Ledda Fede*

Foglio Congedo Illimitato (fronte -1)



Stato civile.....	Figlio di <i>Giuseppe Luigi</i> di <i>Luigia Giuseppina</i> nato il <i>26 Luglio</i> 18 <i>72</i> a <i>Quindici</i> Mandamento di <i>Monreale</i> Circondario di <i>Alghero</i> Distretto militare di <i>Sassari</i>	
Contrassegni personali.	Statura metri 1, <i>57</i> Capelli <i>neri lisci</i> Occhi <i>castroni</i> Colorito <i>bruno</i> Dentatura <i>buona</i> Segni particolari <i>-</i>	Sopraociglia <i>abbazze</i> Fronte <i>alta</i> Naso <i>giusto</i> Bocca <i>piccola</i> Mento <i>giusto</i> Viso <i>-</i>
Arte e grado d'istruzione	Arte o professione <i>Costruttore</i> Se sa leggere <i>sa leggere e scrivere</i> e scrivere <sup>(12)</sup> <i>-</i>	
Arruolamento e prima venuta alle armi.....	Arruolato <sup>(13)</sup> <i>in Italia</i> il <sup>(14)</sup> <i>50 Aprile</i> 18 <i>74</i> Estrasse il N. <i>145</i> nella leva della classe 18 <i>72</i> Mandamento di <i>Monreale</i> Circondario di <i>Alghero</i> Chiamato alle armi e giunto <sup>(15)</sup> <i>5 Marzo</i> 18 <i>75</i>	
Trasferimenti di corpo durante il servizio e data dell'ultimo grado.	Dal <sup>(16)</sup> <i>Distretto N.° di Sassari</i> trasferito al <i>50° Reggimento</i> a <i>14 Aprile</i> 18 <i>74</i> Trasferito al <i>Distretto N.° di Sassari</i> il <i>14 Aprile</i> 18 <i>74</i> Trasferito al <i>-</i> il <i>-</i> 18 <i>-</i> <sup>(17)</sup> <i>Compagnia Maggiore</i> dal <i>28 febbraio</i> 18 <i>74</i>	
Interventi alle chiamate all'armi dal congedo illimitato .....	Giunto alle armi per <i>chiamata</i> il <i>20 Maggio</i> 18 <i>77</i> Rinvitato in congedo illimitato il <i>8 Giugno</i> 18 <i>77</i> Giunto alle armi per <sup>(18)</sup> <i>-</i> il <i>-</i> 18 <i>-</i> Rinvitato in congedo illimitato il <i>-</i> 18 <i>-</i>	
Campagne, ferite e decorazioni <sup>(19)</sup> .....		

 Comandante del *Distretto*  
*M. Manno*  
 Comandante del

Collezione Luciano Ledda Fele

## DOVERI DEL MILITARE IN CONGEDO.

1. Il militare inviato in congedo illimitato, appena giunto al comune in cui prende domicilio, ha obbligo di presentarsi al sindaco per fare apporre il visto al proprio foglio di congedo e deporre le stellette di divisa. Fino a che non adempie a tale obbligo egli dovrà intendersi sottoposto alla giurisdizione militare.

2. Il militare in congedo deve ricordar sempre che appartiene all'Esercito, e mantenere quindi una condotta irreprensibile per non rendersi indegno dell'onorata divisa, che da un momento all'altro può essere chiamato a rivestire.

Sebbene svincolato degli obblighi della disciplina, deve obbedienza a qualunque ordine gli pervenisse dall'autorità militare o dal sindaco, per ciò che riguarda i suoi doveri militari.

3. Dovrà custodire con cura il presente *Foglio di congedo illimitato* ed esibirlo ogni qualvolta ne venga richiesto dalle autorità militari o civili, e dagli agenti della forza pubblica. Nelle domande d'impiego sarà sempre utile esibire una copia legalizzata del presente foglio anziché sprovvedersene, perchè non potrebbe esser rilasciato più di un duplicato.

4. Nei casi di chiamata della classe cui è iscritto, sia per istruzione o per altro, dovrà presentarsi al mattino del giorno stabilito nel *Manifesto* al sindaco del comune **in cui si trova**, munito del presente *Foglio di congedo* o del *Libretto personale* (se di questa ultimo trovasi provvisto), onde ricevere gli scontrini occorrenti pel trasporto in ferrovia e sui piroscafi per recarsi al distretto o corpo a cui deve presentarsi.

In caso di chiamata per mobilitazione non occorre pel viaggio il pagamento del biglietto; basta la presentazione dello scontrino; negli altri casi di chiamata, la presentazione dello scontrino dà diritto alla tariffa militare.

Il pagamento dell'indennità di trasferta dovuta al militare richiamato, come pure il rimborso della spesa di trasporto, in tempo di pace, sarà poi fatto dal distretto o corpo di presentazione.

5. Il militare richiamato potrà anche presentarsi direttamente al distretto o corpo, ma in tal caso riceverà solo l'indennità di trasferta (escluso, cioè, il trasporto) per il viaggio dal comune del domicilio eletto al luogo della presentazione.

Nel caso che risiedesse in altro comune potrà ottenere il pagamento delle indennità in relazione del viaggio effettivamente compiuto, purchè presenti il foglio di congedo od altro documento munito del *visto per la partenza* del sindaco del comune in cui risiedeva.

6. Il militare richiamato, che dimora nello stesso comune in cui ha sede il distretto o corpo cui deve recarsi, dovrà presentarsi direttamente al comando del distretto o corpo stesso.

Per il giorno della presentazione riceverà, in questo caso, metà dell'indennità di trasferta, ma solo se si presenti nelle ore antimeridiane.

7. Nel caso che per malattia non potesse assolutamente rispondere alla chiamata alle armi, il militare richiamato è tenuto a giustificare l'impossibilità di presentarsi, mandando al comando del distretto, per mezzo del sindaco, apposita fede medica da questo autenticata e dovrà poi presentarsi subito appena guarito.

Protraendosi la malattia, una nuova fede medica dovrà, nello stesso modo, essere spedita allo scadere del decimo giorno da quello prescritto per la presentazione sotto le armi, e in base a questa, se trattasi di

chiamata per istruzione, potrà essere rimandato a presentarsi quando sarà chiamata all'istruzione altra classe.

8. Nei circondari ove mettesse piede il nemico prima che siano pubblicati i manifesti di chiamata, o prima del giorno indicato per la presentazione dei richiamati, i militari tutti che vi si trovano in congedo illimitato, di qualsiasi classe o categoria, che abbiano ricevuto l'istruzione militare, devono immediatamente raggiungere la sede del reggimento, della brigata o del magazzino di mobilitazione a cui hanno l'obbligo di presentarsi, o in ogni modo la sede del distretto al quale appartengono o, qualora ciò non fosse possibile, quella del distretto viciniero.

9. Il militare che essendo in congedo venga a contrarre infermità od imperfezioni che lo rendano non più idoneo al servizio militare dovrà, non più tardi del 15 aprile o del 15 ottobre di ciascun anno, domandare per mezzo del sindaco al comandante del proprio distretto, di venire sottoposto a rassegna di rimando.

A tale domanda dovrà unire un certificato medico constatante l'infermità od imperfezione allegata, non che il foglio di congedo illimitato.

Ove non si curi di far rilevare nelle date sopra indicate i suoi motivi alla riforma, e nel frattempo venga una chiamata sotto le armi, non potrà per alcun motivo essere dispensato dal rispondervi.

10. È libero di cambiare di residenza e di domicilio nel regno.

Cambiando domicilio deve essere trasferito al distretto militare dal quale dipende il comune in cui ha fissato il nuovo domicilio.

Tale trasferimento di distretto può pure conseguire in caso di cambio di residenza, facendone domanda al Comando del distretto ove ha fissato la nuova residenza.

Cambiando di residenza, dovrà avvisarne tosto il sindaco del comune in cui si trova, anzichè potesse formarsi quello del comune in cui prima dimorava; tenere successivamente informati i propri parenti o persona amica della nuova sua residenza, al fine di poter essere facilmente avvertito in caso di chiamata o rintracciato se gli si dovesse recapitare qualche comunicazione per parte della autorità militare.

11. Volendo recarsi all'estero (ove già non appartenga alla milizia territoriale) dovrà chiederne l'autorizzazione, per mezzo del sindaco, al comandante del distretto dal quale dipende per fatto di leva, indicandone i motivi, e con detta autorizzazione potrà in seguito, per ottenere il passaporto, rivolgersi alla prefettura alla quale spetta di giudicare della convenienza o non di accordarlo.

Durante la permanenza all'estero dovrà tenere sempre informato il regio console della sua dimora ed essere sempre pronto a tornare sotto le armi in caso di chiamata.

Nel caso d'inobbedienza alla chiamata alle armi, in circostanza di aver ottenuto il passaporto per l'estero non potrà mai esimersi dalle pene stabilite per la diserzione o per il reato di mancanza alla chiamata; bisogna quindi, come già fu detto di sopra, che affidi sempre l'incarico ad un parente od amico, domiciliato nel comune di leva, di prontamente avvertirlo in caso di chiamata che lo riguardi.

12. Potrà prender moglie senza che perciò gli occorra l'autorizzazione del Ministro della guerra.

*Collezione Luciano Ledda Fide*

ANNOTAZIONI.

- (1) Corpo che rilascia il congedo.
- (2) Per coloro che vanno in congedo per trasferimento alla 2<sup>a</sup> o alla 3<sup>a</sup> categoria, s'indicherà la categoria alla quale vanno ad essere iscritti all'atto del congedo.
- (3) Alla quale risulta iscritto al momento che va in congedo.
- (4) Per coloro che nel momento del licenziamento, anziché essere trasferiti ad altro corpo, debbono essere iscritti alla milizia mobile, alla milizia speciale di Sardegna, o alla milizia territoriale, s'indicherà inoltre che sono trasferiti alla milizia mobile (speciale o territoriale) del Distretto di..... o del..... Reggimento.....
- (5) Indicare la causa per la quale si rilascia il congedo, o cioè per:
  - a) fine di ferma;
  - b) anticipazione;
  - c) trasferimento alla 2<sup>a</sup> categoria per esuberanza al contingente;
  - d) trasferimento alla 3<sup>a</sup> categoria per arruolamento di un fratello (solo per quelli di 2<sup>a</sup> Articolo 35 della Legge);
  - e) trasferimento alla 3<sup>a</sup> categoria per modificazioni sopraggiunte nello stato di famiglia (Articolo 36 della Legge);
  - f) effettuata surrogazione di fratello per scambio di categoria;
  - g) compiuta istruzione (se di 2<sup>a</sup> o 3<sup>a</sup> categoria);
  - h) compiuta rafferma;
  - i) collocamento a riposo prima dell'invio in congedo assoluto della classe cui appartiene.
- Se il militare viene inviato in congedo illimitato per una causa qui non prevista, occorre sempre che sia indicata.
- (6) Cognome e nome.
- (7) Grado, impiego e carica speciale.
- (8) Del corpo cui appartiene al momento del congedo.
- (9) Se il corpo è suddiviso in specialità, indicare a quale

- specialità appartenga, cioè: al treno, alle batterie, alle compagnie depositari, ai ferrovieri, ecc. Indicare inoltre se ebbe istruzioni speciali, come *particolari*, ecc.
- (10) Spazio per la dichiarazione di buona condotta. Se non ne fu meritevole, questo spazio deve essere annullato con tre righe orizzontali.
  - (11) Da apporsi quando nella casella « *età e grado d'istruzione* » è dichiarato che sa leggere e scrivere.
  - (12) Apporre secondo i casi in tutte lettere l'annotazione: « sa leggere e scrivere » - « sa leggere, ma non sa scrivere » - « non sa né leggere, né scrivere ».
  - (13) Di leva o volontario.
  - (14) Se di leva, data dell'arruolamento al consiglio di leva. Se volontario, data dell'arruolamento alle armi.
  - (15) Data, per gli arruolati di leva, della presentazione al distretto.
  - (16) Corpo cui fu assegnato dal distretto di leva nella prima venuta sotto le armi.
  - (17) Grado rivestito al momento del congedo.
  - (18) Istruzione (o per *caserna*, per *subordinazione* ed altra istruzione che fosse stabilita dal Ministero). Per ogni chiamata occorre sia apposta la firma del Comandante del Distretto e del Corpo, secondo i casi, e il bollo d'ufficio.
  - (19) Tratto prima del rilascio del presente congedo che in occasione di richiami alle armi.

NB. — Occorrendo di rilasciare un duplicato, il foglio porterà la data del rilascio del duplicato stesso; ma al disopra della firma del Comandante del corpo si scriverà:  
 \* Per duplicato dell'originale contratto, che fu rilasciato in data..... 18...\*

INDENNITÀ DI VIAGGIO PAGATE.

a) — PER IL RINVIO IN CONGEDO			
Il titolare del presente parte da		per recarsi in congedo a	
sottileggiato di soldo a tutto il		e di indennità di trasferta per N. giorni	
come pure di indennità di trasporto:			
per ferrovia	da	in	
	da	in	
per mare	da	in	
A <i>Luffano</i> addì <i>11 Agosto</i> 188 <i>9</i>		L'Aiutante maggiore <i>Gruber</i>	
b) — PER IL RINVIO IN CONGEDO DOPO IL PRIMO RICHIAMO			
Il titolare del presente parte da		per recarsi in congedo a	
sottileggiato di soldo a tutto il		e di indennità di trasferta per N. giorni	
come pure di indennità di trasporto:			
per ferrovia	da	in	
	da	in	
per mare	da	in	
A <i>Lassari</i> addì <i>4 Giugno</i> 188 <i>9</i>		L'Aiutante maggiore <i>Gruber</i>	
c) — PER IL RINVIO IN CONGEDO DOPO IL SECONDO RICHIAMO			
Il titolare del presente parte da		per recarsi in congedo a	
sottileggiato di soldo a tutto il		e di indennità di trasferta per N. giorni	
come pure di indennità di trasporto:			
per ferrovia	da	in	
	da	in	
per mare	da	in	
A .....		L'Aiutante maggiore	

Collezione Luciana Ledda Fede

ATTO DI MORTE

N. 20  
Lecda  
Antonio

L'anno del Signore mille novecento *ventiquattro* il *cinque* del mese  
di *Aprile* nella Parrocchia di *Olivena* Comune  
di *Olivena* alle ore *undici* in casa *Deligher S. Giovanni*  
munito de' Sacramenti *Penit. Eto. Ung.*  
è morto *Lecda Antonio*  
d'anni *cinquanta* nativo di *Giare*  
domiciliato in *Olivena* figlio di *Giuseppe Luigi*  
e della *Orsola Gianna*  
vedovo di \_\_\_\_\_  
maritato con *Corni Gio: Angela*  
Il cadavere è stato sepolto nel cimitero di *Olivena*  
il giorno *5-4-24*

Firma del Parroco

*Sac. Bisio*

CERTIFICATO DI POVERTÀ  
PER L'AMMISSIONE AL GRATUITO PATROCINIO



IL PODESTÀ

del Comune di

*Olivena*

Visto il § 8 dell'art. 151 del Nuovo Testo Unico della  
Legge Comunale e Provinciale.

Conoscendo per informazioni assunte la condizione economica

dell' nominata *Corsi Giovanna*  
*su Francesco*  
nata a *Olivena*

ATTESTA

che *la* medesima trovasi in istato di povertà e che perciò è  
meritevole di esser ammessa al gratuito patrocinio

*in affari Civil*

Dal Palazzo del Comune, addì *4 Luglio* 1936 *XIV*

IL PODESTÀ

*Collezione Luciano Ledda Fede*

Attestato povertà (fronte)

REGNO D'ITALIA

PROVINCIA DI \_\_\_\_\_

L'Agente delle Imposte dirette e del Catasto di \_\_\_\_\_

In esecuzione dell'articolo 2 della legge 19 Luglio 1880,  
N. 5536, allegato D, sul patrocinio gratuito, e della normale  
N. 51 del Bollettino Ufficiale delle Imposte dirette del 1896;

**Certifica**

Che ispezionate attentamente le matricole dei possessori dei  
redditi fondiari e di Richezza Mobile, non che tutti gli altri  
atti ed elementi esistenti presso questo Ufficio  
figura su di essi inscritti \_\_\_\_\_ l Signor \_\_\_\_\_

Certifica inoltre che da assunte informazioni \_\_\_\_\_ l medesim  
trovasi in tali condizioni finanziarie da  
essere al caso di sostenere spese di qualunque giudizio  
essendo pover \_\_\_\_\_ ai sensi di legge.

Rilasciato a richiesta del Sig. \_\_\_\_\_

li \_\_\_\_\_

193

L'AGENTE DELLE IMPOSTE

Sassari Tip. Chiarolla

*Collezione Luciana Ledda Fede*

Attestato povertà (retro)

## I FIGLI DI ANTONIO

### **Antonio Ledda & (1°nozze) Giovanna Serra**

Giuseppe                & Nicoletta Secchi  
Giovanni Nicolò & Rosina DeMurtas  
Antonico                & Filomena Burghesu

### **Antonio Ledda & (2°nozze) Giovanna Corsi**

Francesca (Cicita)  
Andrea                & Antoniangelina Salis  
Giovanni Battista & Giulia Fele  
Angelo                & (1°nozze) Mariuccia Tinu  
Angelo                & (2°nozze) Rosa Serusi  
Pasqua Natalia  
Mariantonia            & Antonio SULIS  
Gonario                & Francesca Tinu

(Vedi Genealogia Ledda e suoi aggiornamenti)